

Valstybės įmonė Registrų centras

**NEKILNOJAMOJO DAIKTO
KADASTRINIŲ MATAVIMŲ BYLA**

Tomas: 1

Nekilnojamojo turto objektas: Statinys (statiniai)

Žemės sklypo kadastrinis Nr.: 6543/0016:123

Registro Nr.: 40/28833 (Žemės sklypas su statiniais)

Adresas: Pakruojo r. sav. Linksmučių k. Miško g. 2

Lapų skaičius: 23

Tomo Nr. 1
Registro 40/28833

BYLOS TOMO VIDAUS APYRAŠAS

Eil. Nr.	Dokumento pavadinimas	Dokumento		Lapų skaič.	Bylos lapų numeriai	Pastabos
		Nr.	Data			
1	Bylos apyrašas		2019-11-13	1	1	
2	Statinio planas "STATINIŲ IŠDĖSTYMO PLANAS"		2019-11-13	1	2	
3	PASTATO FOTONUOTRAUKOS 1F FORMA		2019-11-13	1	3	
4	Statinio planas "RŪSYS"		2019-11-13	1	4	
5	Statinio planas "PIRMAS AUKŠTAS"		2019-11-13	1	5	
6	Statinio planas "ANTRAS AUKŠTAS"		2019-11-13	1	6	
7	PASTATO IR JO SUDĖTINIŲ DALIŲ KADASTRO DUOMENYS 1A FORMA		2019-11-13	3	7-9	
8	KITŲ INŽINERINIŲ STATINIŲ IR JŲ DALIŲ KADASTRO DUOMENYS 1P FORMA		2019-11-13	1	10	
9	PASTATO IR JO SUDĖTINIŲ DALIŲ VERČIŲ NUSTATYMAS 2A FORMA		2019-11-13	1	11	
10	KITŲ INŽINERINIŲ STATINIŲ IR JŲ DALIŲ VERČIŲ NUSTATYMAS 2P FORMA		2019-11-13	1	12	
11	PASTATO PATALPŲ PLOTŲ EKSPLIKACIJA 3 FORMA		2019-11-13	3	13-15	
12	Istorinė medžiaga		2019-11-13	7	16-22	

Vidaus apyrašo lapų

22

Matininkas Gintautas Mingaila

STATINIŲ IŠDĖSTYMO PLANAS

M1:500

MIŠKO G - VĖ

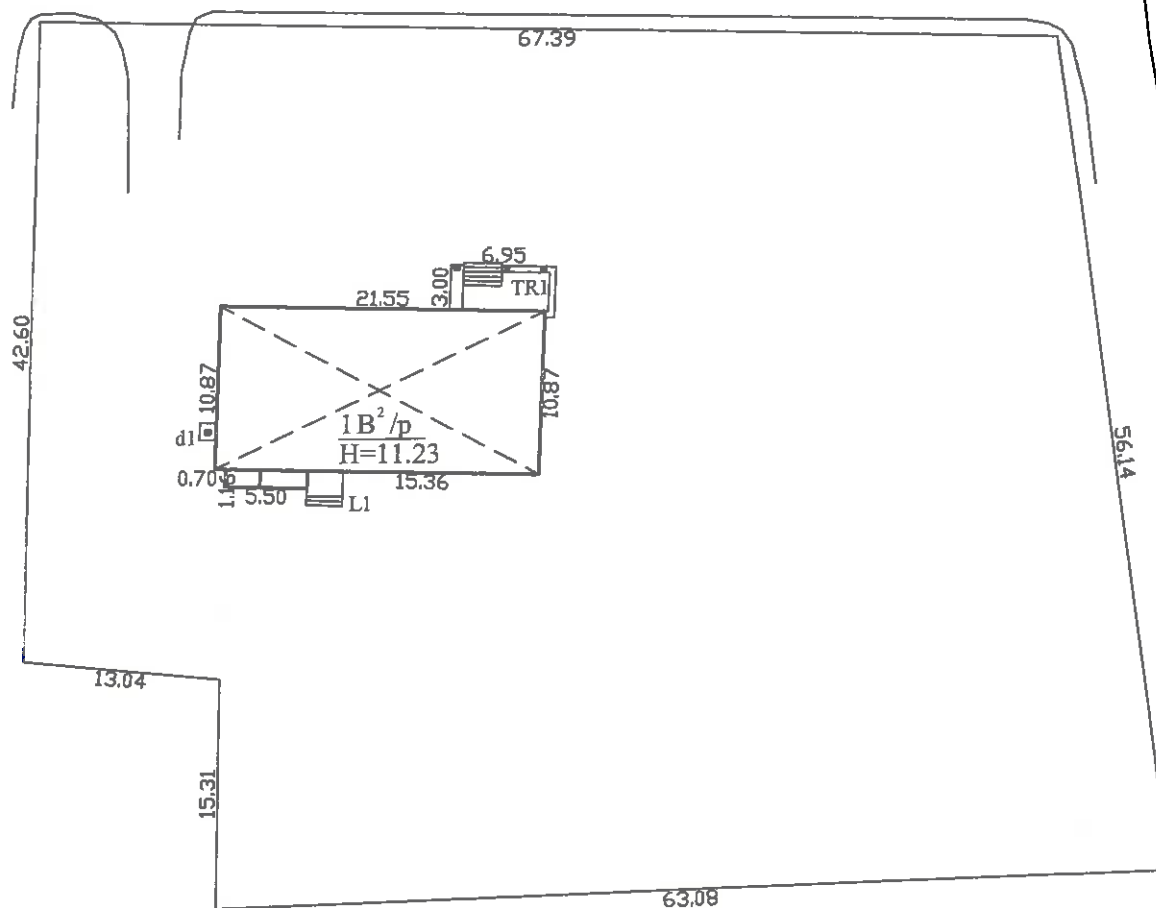

Žemės sklypo kadastro Nr.		6543/0016:123
Žemės sklypo ribų duomenų šaltinis		UAB "MATIKA" 2009-06 mėn.
Valstybės įmonė Registrų centras, kodas: 124110246, adresas: Vilnius, Lvovo g. 25-101 tel.: + 370 684 774 35; + 370 684 774 35		
Matininko kvalifikacijos pažymėjimo Nr.	Pareigos	Vardas ir pavardė
2M-M-329	Matininkas	GINTAUTAS MINGAILA
Adresas: Pakruojo r. sav. Linksmučių k. Miško g. 2		
Kadastru duomenų nustatymo data		2019-11-13
Plano parengimo data		2019-12-18



1109346191

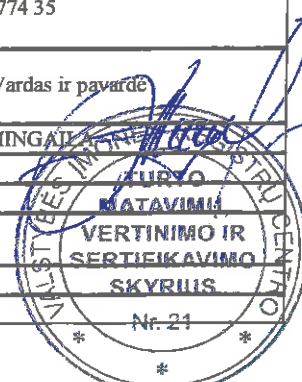

Valstybės įmonė Registrų centras, kodas: 124110246, adresas: Vilnius, Lvovo g. 25-101
Matininkas(-ė) GINTAUTAS MINGAILA, kvalifikacijos pažymėjimo Nr. 2M-M-329, tel.: + 370 684 774 35; + 370 684 774 35

PASTATO FOTONUOTRAUKOS

Adresas Pakruojo r. sav. Linksmučių k. Miško g. 2
Paskirtis Administracinė
Pavadinimas Administracinis
Žymėjimas plane 1B2/p
Kadastro duomenų nustatymo data 2019-11-13 **Unikalus numeris** 6597-7008-1010



Matininkas



GINTAUTAS MINGAILA



* 1 1 0 9 3 4 5 9 7 2 *

15.36

10.87

2.99

3.96

$\frac{R-4}{11.84}$

0.54

h=2.52

6.23

0.28

3.48

$\frac{R-6}{21.68}$

4.22

0.28

3.99

$\frac{R-10}{16.84}$

0.26

0.82

1.80

$\frac{R-3}{2.14}$

1.19

2.40

1.50

5.29

$\frac{R-1}{12.00}$

2.27

2.08

4.98

$\frac{R-5}{44.72}$

0.48

2.27

1.48

$\frac{R-2}{2.46}$

1.66

8.98

21.56

21.56

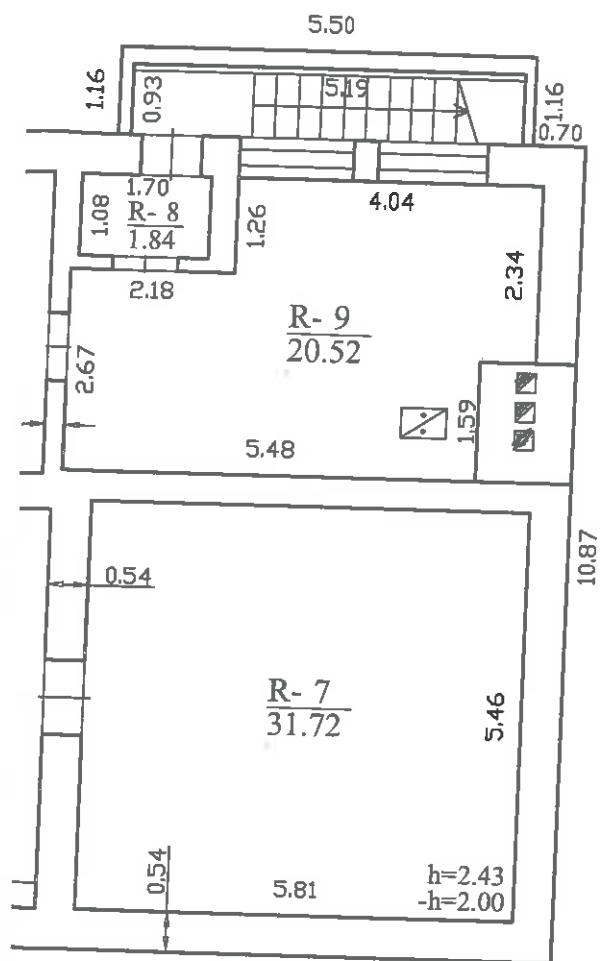

R
Hi=2.70

Valstybės įmonė Registrų centras, kodas: 124110246, adresas: Vilnius, Lvovo g. 25-101 tel.: + 370 684 774 35; + 370 684 774 35		
Matininko kvalifikacijos pažymėjimo Nr.	Parcigos	Vardas ir pavardė
2M-M-329	Matininkas	GINTAUTAS MINGAILA
Adresas: Pakruojo r. sav. Linksmučių k. Miško g. 2		
Pastato žymėjimas plane	1B2/p	
Kadastro duomenų nustatymo data	2019-11-13	
Plano parengimo data	2019-12-18	
Mastelis	1:100	

PIRMAS AUKŠTAS

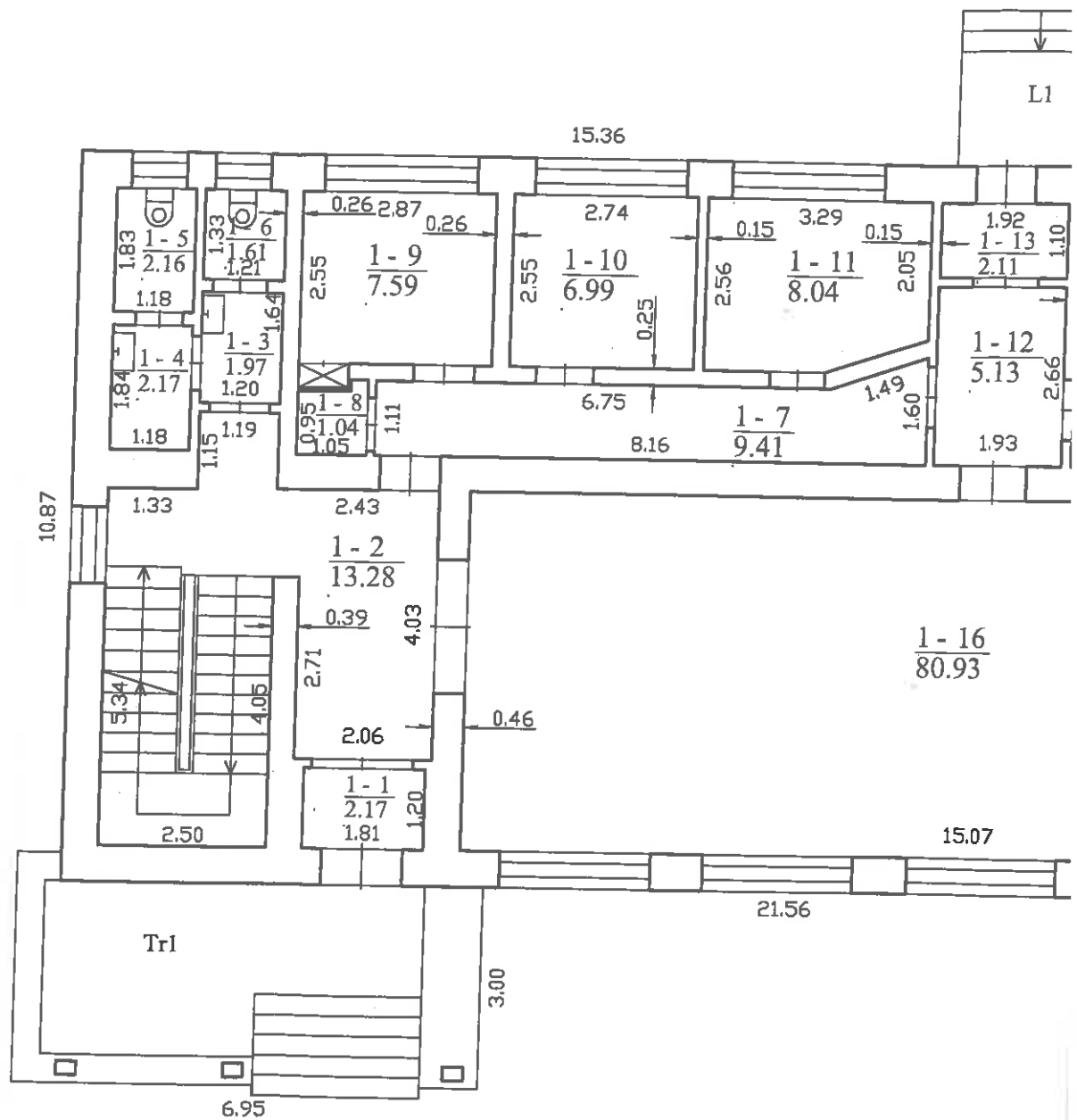

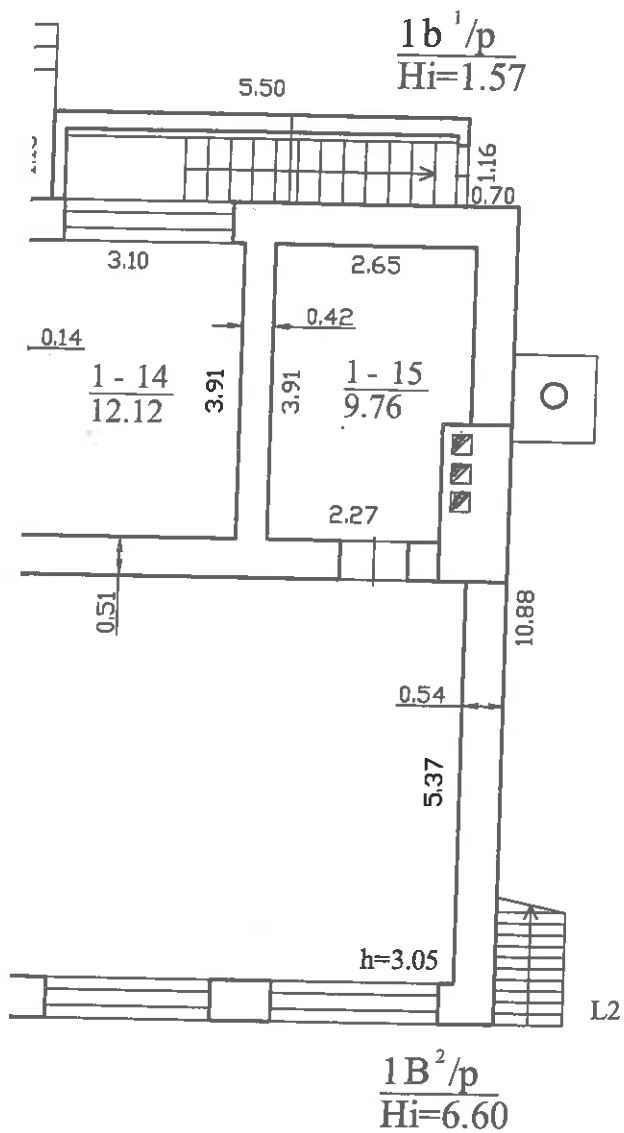

Valstybės įmonė Registrų centras, kodas: 124110246, adresas: Vilnius, Lvovo g. 25-101 tel.: + 370 684 774 35; + 370 684 774 35		
Matininko kvalifikacijos pažymėjimo Nr.	Pareigos	Vardas ir pavardė
2M-M-329	Matininkas	GINTAUTAS MINGA
Adresas: Pakruojo r. sav. Linksmučių k. Miško g. 2		
Pastato žymėjimas plane	1B2/p	
Kadastro duomenų nustatymo data	2019-11-13	
Plano parengimo data	2019-12-18	
Mastelis	1:100	

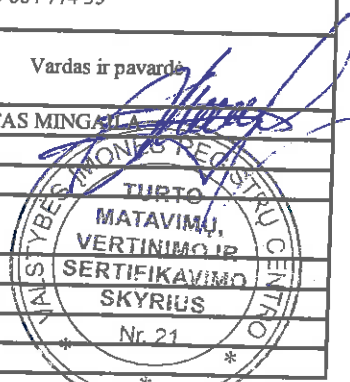

10.87

5.43

2.61

0.54

3.85

5.45

2 - 1
50.19

0.19

3.88

3.86

2 - 2
10.77

0.14

3.88

2 - 3
11.60

0.50

0.14

3.88

2 - 4
11.45

0.14

21.56

15.29

17.87

0.19

3.90

2 - 11
11.04

0.50

2.83

0.14

5.20

2 - 10
20.33

3.91

2 - 9
11.30

0.14

2.86

3.95

21.56

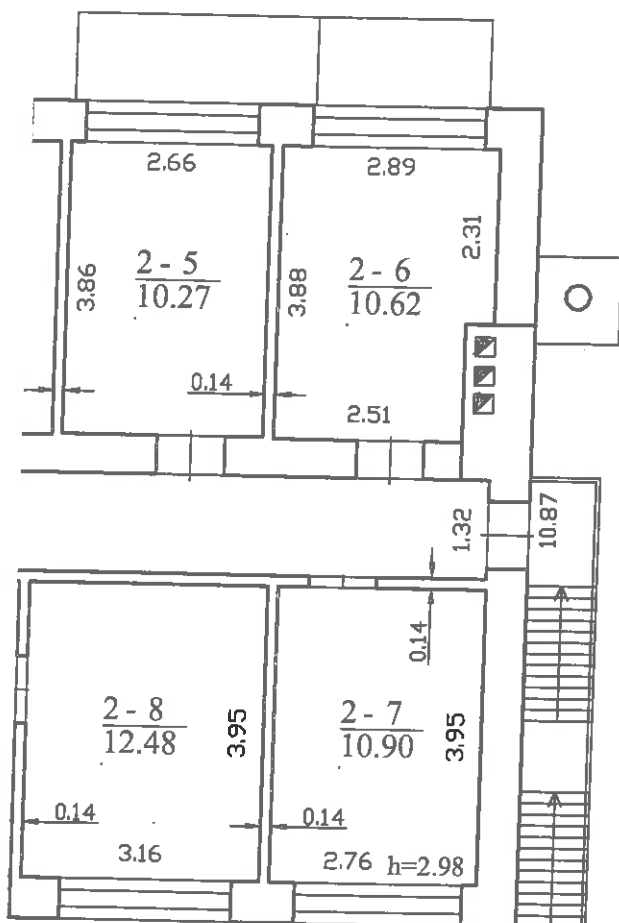

Valstybės įmonė Registrų centras, kodas: 124110246, adresas: Vilnius, Lvovo g. 25-101 tel.: + 370 684 774 35; + 370 684 774 35		
Matininko kvalifikacijos pažymėjimo Nr.	Pareigos	Vardas ir pavardė
2M-M-329	Matininkas	GINTAUTAS MINGAILA
Adresas: Pakruojo r. sav. Linksmučių k. Miško g. 2		
Pastato žymėjimas plane	1B2/p	
Kadastro duomenų nustatymo data	2019-11-13	
Plano parengimo data	2019-12-18	
Mastelis	1:100	



Valstybės įmonė Registrų centras, kodas: 124110246, adresas: Vilnius, Lvovo g. 25-101
 Matininkas(-ė) GINTAUTAS MINGAILA, kvalifikacijos pažymėjimo Nr. 2M-M-329, tel.: + 370 684 774 35; + 370 684 774 35

PASTATO IR JO SUDĖTINIŲ DALIŲ KADASTRO DUOMENYS

Pastato kadastro duomenys

Adresas Pakruojo r. sav. Linksmučių k. Miško g. 2
 Paskirtis Administracinė
 Pavadinimas Administracinis
 Žymėjimas plane 1B2/p
 Kadastro duomenų nustatymo data 2019-11-13 Žemės sklypo kadastro Nr. 6543/0016:123
 Statybos būklė Unikalus numeris 6597-7008-1010

Statinio kategorija:	Neypatingasis	Stogo konstrukcija:	Šlaitinis
Statybos pradžios metai:	1977	Stogo danga:	Metalas
Statybos pabaigos metai:	1977	Išorės apdaila:	Nėra
Rekonstravimo pradžios metai:		Pertvaros:	Plytos
Rekonstravimo pabaigos metai:		Grindys:	Linoleumas
Kap. remonto pradžios metai:		Langai:	Plastikiniai
Kap. remonto pabaigos metai:		Durys:	Medinės
Atnaujinimo (modernizavimo) pradžios metai:		Vidaus apdaila:	Dažai
Atnaujinimo (modernizavimo) pabaigos metai:		Šildymas:	Individ. centr.. šild. sist.
Papr. remonto pradžios metai:	2011	Vandentiekis:	Vietinis vandentiekis
Papr. remonto pabaigos metai:	2011	Nuotekų šalinimas:	Vietinis nuotekų šalinimas
Baigtumo procentas: %	100	Dujos:	Nėra
Aukštų skaičius:	2	Karštas vanduo:	Nėra
Tūris: kub. m	2207	Elektra:	Yra
Bendras plotas: kv. m	503,19	Viryklė:	Nėra
Užstatytas plotas: kv. m	246	Vonios kambarys:	Nėra
Plotas bruto: kv. m	715,84	Vėdinimas ir kondicionavimas:	Kondicionavimas
Pamatai:	Betonas	Koordinatė X:	6204555,49
Sienos:	Plytos	Koordinatė Y:	488839,21
Perdanga:	Gelžbetonis		



* 1 1 0 9 3 9 2 5 5 6 *

Pastato sudėtinės dalies kadastro duomenys

Žymėjimas	1B2p		
Pavadinimas	Administracinis		
Statybos pradžios metai:	1977	Bendras plotas: kv. m	337,43
Statybos pabaigos metai:	1977	Pamatai:	Betonas
Rekonstravimo pradžios metai:		Sienos:	Plytos
Rekonstravimo pabaigos metai:		Perdanga:	Gelžbetonis
Kap. remonto pradžios metai:		Stogo konstrukcija:	Šlaitinis
Kap. remonto pabaigos metai:		Stogo danga:	Metalas
Atnaujinimo (modernizavimo) pradžios metai:		Išorės apdaila:	Nėra
Atnaujinimo (modernizavimo) pabaigos metai:		Pertvaros:	Plytos
Papr. remonto pradžios metai:	2011	Grindys:	Linoleumas
Papr. remonto pabaigos metai:	2011	Langai:	Plastikiniai
Baigtumo procentas: %	100	Durys:	Medinės
Aukštų skaičius:	2	Vidaus apdaila:	Dažai
Tūris: kub. m	1547		

Pastato sudėtinės dalies kadastro duomenys

Žymėjimas	R		
Pavadinimas	Rūsų		
Statybos pradžios metai:	1977	Aukštų skaičius:	
Statybos pabaigos metai:	1977	Tūris: kub. m	650
Rekonstravimo pradžios metai:		Bendras plotas: kv. m	165,76
Rekonstravimo pabaigos metai:		Sienos:	Gelžbetonio blokai
Kap. remonto pradžios metai:		Perdanga:	Gelžbetonis
Kap. remonto pabaigos metai:		Išorės apdaila:	Tinkas, dažai
Atnaujinimo (modernizavimo) pradžios metai:		Pertvaros:	Plytos
Atnaujinimo (modernizavimo) pabaigos metai:		Grindys:	Monolitinės
Papr. remonto pradžios metai:	2011	Langai:	Mediniai
Papr. remonto pabaigos metai:	2011	Durys:	Medinės
Baigtumo procentas: %	100	Vidaus apdaila:	Dažai



* 1 1 0 9 3 9 2 5 5 6 *

Pastato sudėtinės dalies kadastro duomenys

Žymėjimas	1b1/p		
Pavadinimas	Priestatas		
Statybos pradžios metai:	1977	Bendras plotas: kv. m	0
Statybos pabaigos metai:	1977	Pamatai:	Betonas
Rekonstravimo pradžios metai:		Sienos:	Plytos
Rekonstravimo pabaigos metai:		Perdanga:	Medis
Kap. remonto pradžios metai:		Stogo konstrukcija:	Šlaitinis
Kap. remonto pabaigos metai:		Stogo danga:	Asbestcementis
Atnaujinimo (modernizavimo) pradžios metai:		Išorės apdaila:	Tinkas, dažai
Atnaujinimo (modernizavimo) pabaigos metai:		Pertvaros:	Nėra
Papr. remonto pradžios metai:		Grindys:	Monolitinės
Papr. remonto pabaigos metai:		Langai:	Nėra
Baigtumo procentas: %	100	Durys:	Medinės
Aukštų skaičius:	1	Vidaus apdaila:	Nėra
Tūris: kub. m	10		

Matininkas



GINTAUTAS MINGAILA



* 1 1 0 9 3 9.2 5 5 6 *

Valstybės įmonė Registrų centras, kodas: 124110246, adresas: Vilnius, Lvovo g. 25-101
 Matininkas(-ė) GINTAUTAS MINGAILA, kvalifikacijos pažymėjimo Nr. 2M-M-329, tel.: + 370 684 774 35; + 370 684 774 35

KITŲ INŽINERINIŲ STATINIŲ IR JŲ DALIŲ KADASTRO DUOMENYS

Statinio kadastro duomenys

Adresas Pakruojo r. sav. Linksmučių k. Miško g. 2
 Paskirtis Kiti inžineriniai statiniai
 Pavadinimas Kaminas
 Žymėjimas plane d1
 Kadastro duomenų nustatymo data 2019-11-13
 Statybos būklė Unikalus numeris 4400-5370-2068

Statybos pradžios metai:	2011	Ilgis: m	
Statybos pabaigos metai:	2011	Ilgis: km	
Rekonstravimo pradžios metai:		Plotis: m	
Rekonstravimo pabaigos metai:		Plotas: kv. m	
Kap. remonto pradžios metai:		Aukštis: m	20
Kap. remonto pabaigos metai:		Tūris: kub. m	
Papr. remonto pradžios metai:		Gylis: m	
Papr. remonto pabaigos metai:		Skersmuo: mm	320
Statinio kategorija:	II grupės nesudėtingasis	Skerspjuvis: kv. mm	
Baigtumo procentas: %	100	Kiekis: vnt.	1
Medžiaga:	Metalas	Koordinatė X:	6204552,35
Danga:		Koordinatė Y:	488829,31

Statinio sudėtinės dalies kadastro duomenys

Žymėjimas	d1		
Pavadinimas	Kaminas		
Statybos pradžios metai:	2011	Aukštis: m	20
Statybos pabaigos metai:	2011	Ilgis: m	
Rekonstravimo pradžios metai:		Plotis: m	
Rekonstravimo pabaigos metai:		Gylis: m	
Kap. remonto pradžios metai:		Skersmuo: mm	320
Kap. remonto pabaigos metai:		Plotas: kv. m	
Papr. remonto pradžios metai:		Skerspjuvis: kv. mm	
Papr. remonto pabaigos metai:		Tūris: kub. m	
Medžiaga:	Metalas	Kiekis: vnt.	1
Danga:			



Matininkas

GINTAUTAS MINGAILA



* 1 1 0 9 3 9 9 0 0 1 *

Valstybės įmonė Registrų centras, kodas: 124110246, adresas: Vilnius, Lvojo g. 25-101
 Matininkas(-ė) GINTAUTAS MINGAILA, kvalifikacijos pažymėjimo Nr. 2M-M-329, tel.: + 370 684 774 35; + 370 684 774 35

PASTATO IR JO SUDĖTINIŲ DALIŲ VERČIŲ NUSTATYMAS

Adresas Pakruojo r. sav. Linksmučių k. Miško g. 2
 Unikalus numeris 6597-7008-1010
 Vertės nustatymo data 2019-11-13

Žymėjimas	Pavadinimas	Kasmetinis vertės mazinimo koeficientas	Matavimo vienetas	Kiekis	Įkainojimo pagrindas	Vidutinė vieneto statybos vertė po indeksavimo, Eur	Atkūrimo kaštai (statybinė vertė), Eur	Nusidėvėjimas %	Atkurtamoji vertė, Eur	Vietovės patalpos koeficientas	Vidutinė rinkos vertė, Eur
1	2	3	4	5	6	7	8	9	10	11	12
1B2/p	Administracinis	0.8	kub. m	2207	Modelis:16485	156	344000	34	227000		41400
1B2p	Administracinis	0.8	kub. m	1547	NTK 2019-2.5.7.3	149.79		34			
R	Rūsiai	0.8	kub. m	650	NTK 2019-2.5.3.5	169.37		34			
1b1/p	Priestatas	0.8	kub. m	10	NTK 2019-2.5.2.5	152.31		34			



Matininkas

GINTAUTAS MINGAILA

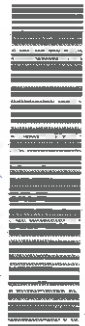

* 1 1 0 9 3 9 2 5 5 7 *

2019-12-19 14:14:15

Lapas 1 iš 1

Valstybės įmonė Registrų centras, kodas: 124110246, adresas: Vilnius, Lvovo g. 25-101
 Matininkas(-ė) GINTAUTAS MINGAILA, kvalifikacijos pažymėjimo Nr. 2M-M-329, tel.: + 370 684 774 35; + 370 684 774 35

KITŲ INŽINERINIŲ STATINIŲ IR JŲ DALIŲ VERČIŲ NUSTATYMAS

Adresas Pakruojo r. sav. Linksmučių k. Miško g. 2
 Unikalus numeris 4400-5370-2068
 Vertės nustatymo data 2019-11-13

Žymėjimas	Pavadinimas	Kasmetinis vertės mažinimo koeficientas	Matavimo vienetas	Kiekis	Įkainojimo pagrindas	Vidutinė vieno to statybos vertė po indeksavimo, Eur	Atkūrimo kaštai (statybinė vertė), Eur	Nusidėvėjimas %	Atkuriamoji vertė, Eur	Vietovės patalpos koeficientas	Vidutinė rinkos vertė, Eur
1	2	3	4	5	6	7	8	9	10	11	12
d1	Kaminas	5	m	20	NTK 2019-5.3.4	649,02	13000	40	7790	1	7790
	Viso						13000		7790		7790



Matininkas

GINTAUTAS MINGAILA



* 1 1 0 9 3 9 3 0 2 *

2019-12-19 15:10:39

Lapas 1 iš 1

Valstybės įmonė Registrų centras, kodas: 124110246, adresas: Vilnius, Lvovo g. 25-101
 Matininkas(-ė) GINTAUTAS MINGAILA, kvalifikacijos pažymėjimo Nr. 2M-M-329, tel.: + 370 684 774 35; + 370 684 774 35

PASTATO PATALPŲ PLOTŲ EKSPLIKACIJA

Adresas Paskirtis Pavadinimas Žymėjimas plane Kadastro duomenų nustatymo data		Pakruojo r. sav. Linksmučių k. Miško g. 2 Administracinė Administracinis 1B2/p		2019-11-13		Unikalus numeris		6597-7008-1010		Gyvenamosios paskirties patalpų										Negyvenamosios paskirties patalpų																																																																																																																																																																																																																																																																																																																																																																																																																																																																																																																																																																																																																																																																																																																																																																																																																																																																																																																																																																																																																																																																																																																																																																																																																																																												
										Patalpų pavadinimas							Bendras plotas m²	Naudingasis plotas m²	Iš to skaičiaus						Garazių plotas m²	Rusių (pusrinių) plotas m²	Pagalbinis nenaudingasis plotas m²	Pagalbinis Verslo plotas m²	Pagalbinis naudingasis plotas m²	Pagalbinis plotas m²	Pagrindinis plotas m²	Pagalbinis plotas m²	Naudingasis plotas m²																																																																																																																																																																																																																																																																																																																																																																																																																																																																																																																																																																																																																																																																																																																																																																																																																																																																																																																																																																																																																																																																																																																																																																																																																																															
										1 simbolis	2 simbolis	6	7	8	9	10			11	12	13	14	15																																																																																																																																																																																																																																																																																																																																																																																																																																																																																																																																																																																																																																																																																																																																																																																																																																																																																																																																																																																																																																																																																																																																																																																																																																																									
1	2	3	4	5	6	7	8	9	10	11	12	13	14	15																																																																																																																																																																																																																																																																																																																																																																																																																																																																																																																																																																																																																																																																																																																																																																																																																																																																																																																																																																																																																																																																																																																																																																																																																																																																		</

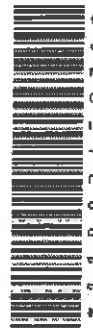
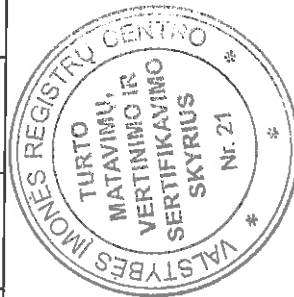

1	2	3	4	5	6	7	8	9	10	11	12	13	14	15
R	R	8	Tambūras	1,84									1,84	
R	R	9	Katlinė	20,52									20,52	
R	R	10	Sandėlis	16,84									16,84	
Iš viso rūsyje (10 patalpos)				165,76									165,76	
1	1	1	Tambūras	2,17									2,17	
1	1	2	Koridorius	13,28									13,28	
1	1	3	Koridorius	1,97									1,97	
1	1	4	Prausykla	2,17									2,17	
1	1	5	Tualetas	2,16									2,16	
1	1	6	Tualetas	1,61									1,61	
1	1	7	Koridorius	9,41									9,41	
1	1	8	Sandėlis	1,04									1,04	
1	1	9	Kabinetas	7,59								7,59		
1	1	10	Kabinetas	6,99								6,99		
1	1	11	Kabinetas	8,04								8,04		
1	1	12	Koridorius	5,13									5,13	
1	1	13	Tambūras	2,11									2,11	
1	1	14	Kabinetas	12,12								12,12		
1	1	15	Kabinetas	9,76								9,76		
1	1	16	Salė	80,93								80,93		
Iš viso pirname aukšte (16 patalpos)				166,48								125,43	41,05	

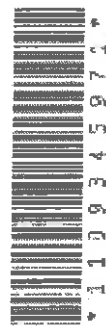
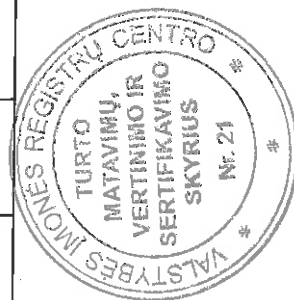

1	2	3	4	5	6	7	8	9	10	11	12	13	14	15
2	2	1	Vestibiulis-koridorius	50,19								50,19		
2	2	2	Kabinetas	10,77								10,77		
2	2	3	Kabinetas	11,60								11,60		
2	2	4	Kabinetas	11,45								11,45		
2	2	5	Kabinetas	10,27								10,27		
2	2	6	Kabinetas	10,62								10,62		
2	2	7	Kabinetas	10,90								10,90		
2	2	8	Kabinetas	12,48								12,48		
2	2	9	Kabinetas	11,30								11,30		
2	2	10	Kabinetas	20,33								20,33		
2	2	11	Kabinetas	11,04								11,04		
Iš viso antrame aukšte (11 patalpos)				170,95								170,95		
Iš viso (37 patalpos)				503,19								296,38	206,81	

Matininkas



[Signature]
GINTAUTAS MINGAILA

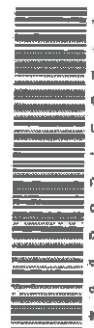

2019-12-18 16:39:20

Lapas 3 iš 3

16

ISTORINĖ MEDŽIAGA

Pastatų vidaus plotų eksplikacija

Pakruojis raj. Linkuvaicių km.

7

Inventorizac. data	Aukšto Nr.	Buto Nr.	Kambarių	Patalpų pavadinimas		Bendras naudingas plotas	Gyvenamas					Administracinis	
				patalpų paskirtis	kam naudojama		tame skaičiuje					pagrind. plotas	pagalb. plotas
							gyven. kam. plotas	naud. negyve- namas	tambur. technik. patalpų	negyv. rūšiai ir pusrūšiai			
	2	1	12	Administracinis	holas	13,55						13,55	
			13	"	kabinetas	10,79						10,79	
			14	"	"	11,64						11,64	
			15	"	"	11,45						11,45	
			16	"	"	10,16						10,16	
			17	"	"	10,60						10,60	
			18	"	konidoring	24,45							24,45
			19	"	kabinetas	10,91						10,91	
			20	"	"	12,68						12,68	
			21	"	"	11,44						11,44	
			22	"	"	20,79						20,79	
			23	"	"	11,42						11,42	
				Visto 2 aukšte =		169,88						169,88	42,00
				Visto pastate su mėsio =		399,38						399,38	90,72
				Visto pastate su mėsio =		506,53						506,53	157,87

1996 m. 09 mėn. 26 d.

Sudarė

Tikrinuo

techninės apskaitos duomenys

Kodas

Raidė	Pastato paskirtis	Ankštų skaičius	Kapitališ- kumo grupė	Stogo plotas	Kap. remon- to data	inventorinis Nr.		
						miestas	kvartalas	sklypas
B ² _p	Administracinis	2		111		Pakruojis	g. Lukšėnų km.	

pastato patalpų charakteristika		36,69,38			Data		
		butų skaičius	kambarių skaičius	bendras naudingas plotas m²	tame skaičiuje		
					gyvenamasis plotas m²	pagrindinis plotas m²	pagalbinis plotas m²
Gyvenamųjų butų							
Tame skaičiuje	1-uo kambario						
	2-ųjų kambarių						
	3-ųjų kambarių						
	4-ųjų kambarių						
	5-ųjų kambarių						
	gėsiuose						
Pastabos	pusėsiuose						
	Gyvenamųjų butų pagalb. plotas rūsiose ir pusrūs.						
	tambūrų						
	techninės						
	prekybos						
	įstaigų	-		339,38	-	248,66	90,72
	visuomeninio maitinimo						
	buitinio gyventojų aptarnavimo						
	sveikatos apsaugos						
	lopšelių, darželių						
	Reizys	-		167,15	-		167,15
	Viso (bendras)	-		506,53	-	248,66	90,72
Vandentiekis: vietinis		-		339,38		248,66	90,72
miesto							
Kanalizacija: vietinė		-		339,38		248,66	90,72
miesto							
Centrinis šildymas: ŠEC							
grupinės katilinės							
vietinės katilinės		-		339,38		248,66	90,72
krosninės							
Kardas vanduo							
Dujos							
Elektrinės viryklės							
Vėntos dušai							
Apsildomas plotas							

Pastatų skaičius sklype		Užstatytas plotas		Nuomojamas negyvenamas plotas			
viso	gyvenamųjų	viso	po pagrind. pastatais	viso	gyv. pastate	negyv. pastate	rūsyje, pusrūsyje
1	-	435	435				

Pastatų vidaus plotų eksplikacija

Inventorizac. data	Aukšto Nr.	Buto Nr	Kambarių	Patalpų pavadinimas		Bendras naudinga plotas	Gyvenamas							
				patalpų paskirtis	kam naudojama		gyven. kamb. plotas	naud. negyv. plotas	tamburų technik. patalpų	rūstai ir negyv. pusrūsiai	Administracinis			
											pagr. plotas	pagalb. plotas		
96.09.20	1	1	R-1	Rūsys	saudeklis	1.10								1.10
			R-2	"	koridorius	9.36								9.36
			R-3	"	saudeklis	1.09								1.09
			R-4	"	- - -	11.58								11.58
			R-5	"	saule	22.12								22.12
			R-6	"	saudeklis	49.69								49.69
			R-7	"	kam. saudeklis	16.88								16.88
			R-8	"	tamburys	1.83								1.83
			R-9	"	kabinetas	20.19								20.19
			R-10	"	archyvas	11.08								11.08
			R-11	"	- - -	20.13								20.13
				Viso rūsyje		167.15								167.15
	1	1	1	Administracinis	tamburys	2.03								2.03
			2	"	koridorius	13.44								13.44
			3	"	- - -	5.06								5.06
			4	"	pran. skydas	1.08								1.08
			5	"	tualeto	1.07								1.07
			6	"	- - -	1.10								1.10
			7	"	pran. skydas	1.12								1.12
			8	"	saudeklis	1.21								1.21
			9	"	kabinetas	7.35						7.35		
			10	"	- - -	7.04						7.04		
			11	"	- - -	8.03						8.03		
			12	"	koridorius	9.38								9.38
			13	"	tamburys	1.09								1.09
			14	"	koridorius	5.14								5.14
			15	"	kabinetas	11.73						11.73		
			16	"	- - -	9.60						9.60		
			17	"	saule	23.03						23.03		

1996 m. 09

Vidaus 1 aukšto
mon. 26 d. Sudarė

[Signature]

Tikrinio

115.78 42.72

Tipinê forma Nr. 2-TI

Rajonas

Inventorinis Nr.

Apilinkė (miestas)

Rejestro Nr.

ASMENS NUOSAVYBĖS FONDAS

Gyvenamojo namo techninis pasas

Adresas . . . Pakrujis raj. Pakrujis . . . apyl. links mūšis km. Nr.

Data	Savininko, pavadē, v. t. v.	Dalīs	Pastatų valdymo pagrindas	Parašas
1996-10-22	PAKRUOJO MISKŲ KREDITA. IB?		APSKRITIES VILNYTOJO ADMINISTRACIJOS IŠAKYMAS 1996m. 1014 Nr. Pp 2602 Plytėkų teise	1012 V
98.11.27	Mokslas HTR		Rašybos mok. inspekcijai 97.04.28 m. rašybos mok. inspekcijai	

ŽEMĖS SKLYPO EKSPLIKACIJA

[illegible]

PATALPU CHARAKTERISTIKA

Butų skaičius	Gyvenamų kambarių skaičius	Naudingas plotas	Tame skaičiuje	
			gyvenamas	pagalbinis

